

# ふるさとへの想い出写真集「明治」「大正」「昭和」

電子版

国書刊行会

現在では入手不能なふるさとへの歴史を、貴重な写真資料で多数収録した  
〈郷土写真集〉の元祖シリーズ、待望の電子復刊！

# 愛知県版

名古屋／安城

岡崎／豊橋／稲沢

西尾／碧南／半田

知立／豊川／刈谷／犬山

小牧／知多／蒲郡

県内  
15  
巻

各巻販売価格：本体11,000円+税「同時アクセス数1」  
(本体16,500円+税「同時アクセス数3」)

各巻95～167ページ

名古屋	三好信義／岡忠郎 編 [写真283点]	底本ISBN978-4-33606729-6
安城	神谷素光 編 [写真260点]	底本ISBN978-4-33606738-8
岡崎	岡崎地方史研究会 編 [写真303点]	底本ISBN978-4-33606792-0
豊橋	鈴木源一郎 編 [写真265点]	底本ISBN978-4-33606849-1
稲沢	西垣繁一 編 [写真250点]	底本ISBN978-4-33606896-5
西尾	神谷和正 編 [写真289点]	底本ISBN978-4-33606912-2
碧南	村瀬正章 編 [写真271点]	底本ISBN978-4-33606850-7
半田	立松宏 編 [写真228点]	底本ISBN978-4-33606858-3
知立	隅田三郎 編 [写真194点]	底本ISBN978-4-33606920-7
豊川	豊川市郷土史研究会 編 [写真251点]	底本ISBN978-4-33606949-8
刈谷	村瀬正章 編 [写真220点]	底本ISBN978-4-33606956-6
犬山	宮川芳照 編 [写真236点]	底本ISBN978-4-33606970-2
小牧	入谷哲夫 編 [写真249点]	底本ISBN978-4-33606974-0
知多	知多市古文化研究会 編 [写真216点]	底本ISBN978-4-33607005-0
蒲郡	蒲郡郷土史研究会 編 [写真255点]	底本ISBN978-4-33606760-9



ふるさとの想い出写真集  
「明治」大正「昭和」  
電子版

名古屋

[Nagoya]



▲本町通り玉屋町のにぎわい (昭和初期)

愛知県版

県内  
15  
巻

安城

[Anjo]



▲スイカ出荷 (昭和3年頃)

岡崎

[Okazaki]

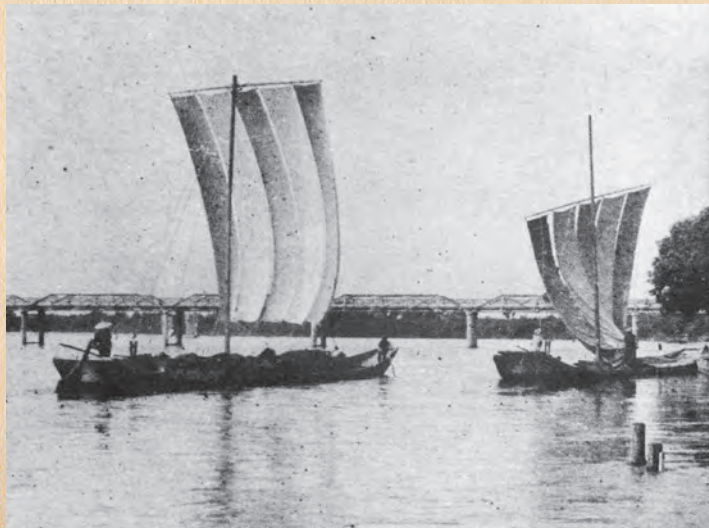

▲矢作川をゆく帆掛け舟 (昭和初期)

明治から昭和初期の愛知県内旧15市町村の  
貴重な写真資料を各巻200点前後収録。

『ふるさとの想い出写真集 明治・大正・昭和』シリーズは、  
1977 (昭和52) 年から刊行を開始、全国328の地域の  
地元有志の多大なる協力を賜り、明治・大正・昭和の貴重な  
写真資料を収録した郷土写真集として好評を博しました。  
刊行から四半世紀以上が経過し、各地の図書館・学校・  
官公庁などから復刊の要望が多数寄せられておりましたが、  
データ化対応以前の印刷物のためお応えすることができませんでした。  
このたび、日本写真印刷コミュニケーションズ(株)の新たな  
デジタル印刷システムの導入によって原本の高品質再現が可能になり、  
シリーズ全巻の復刊が実現いたしました。



# 稲沢

[Inazawa]

▲大根割干(裂き方)の製造(昭和6年)



# 豊橋

[Toyohashi]

▲全国最初の繭市場(大正末年)



# 西尾

[Nishio]

▲西尾の軽便鉄道(明治43年)



# 碧南

[Hekinani]

▲新浜寺海岸飛来の飛行機(昭和10年頃)



# 知立

[Chiryu]

▲花火大会の三尺玉(昭和10年)



# 半田

[Handa]

▲東雲橋完成(大正13年)



▲野田の青年たち (昭和5年頃)

刈谷

[Kariya]



▲豊川稲荷門前 (大正末年)

豊川

[Toyokawa]



▲犬山城 (明治初年)

犬山

[Inuyama]



▲小牧御殿より望む小牧山 (大正年間)

小牧

[Komaki]



▲竹島 (大正6年)

蒲郡

[Gamagori]



▲海苔摘みの服装 (昭和30年頃)

知多

[Chita]

国書刊行会 〒174-0056 東京都板橋区志村1-13-15 TEL: 03-5970-7421 FAX: 03-5970-7427 E-MAIL: info@kokusho.co.jp

申込書

国書刊行会『ふるさとの思い出写真集 明治・大正・昭和 電子版』愛知県版

※注文申込の書名にチェック☑を入れ、部数をご記入ください(複数選択可)。

- |                              |                             |                             |                             |
|------------------------------|-----------------------------|-----------------------------|-----------------------------|
| <input type="checkbox"/> 名古屋 | <input type="checkbox"/> 安城 | <input type="checkbox"/> 岡崎 | <input type="checkbox"/> 豊橋 |
| <input type="checkbox"/> 稲沢  | <input type="checkbox"/> 西尾 | <input type="checkbox"/> 碧南 | <input type="checkbox"/> 半田 |
| <input type="checkbox"/> 知立  | <input type="checkbox"/> 豊川 | <input type="checkbox"/> 刈谷 | <input type="checkbox"/> 犬山 |
| <input type="checkbox"/> 小牧  | <input type="checkbox"/> 知多 | <input type="checkbox"/> 蒲郡 | を申し込みます。                    |

お名前

